

Congreso Nacional del Medio Ambiente  
Madrid, del 31 de mayo al 03 de junio de 2021

# El enfoque agroecológico en la reconstrucción de la relación campo – ciudad. La apuesta de Red TERRAE, asociación de municipios agroecológicos.

Manuel Redondo Arandilla  
Asociación intermunicipal Red Terrae  
#conama2020





## **Algo está pasando...**

*mientras que en las ciudades se preocupan en dónde y cómo alimentarse...*

*en las zonas que tradicionalmente han suministrado alimentos cada vez hay menos activos... y cada vez se va más al supermercado...*







## FLUJOS URBANO RURALES:

- La ciudad importa alimentos y otras materias primas
- La ciudad exporta residuos y subproductos

## FLUJO DEMOGRÁFICO:

- A lo largo del siglo XX éxodo rural hacia las ciudades
- .... y a lo largo del siglo XXI la población urbana quiere vivir en el medio rural?



# Mapa interactivo de evolución demográfica en Europa

Dónde la población de Europa crece o está en declive

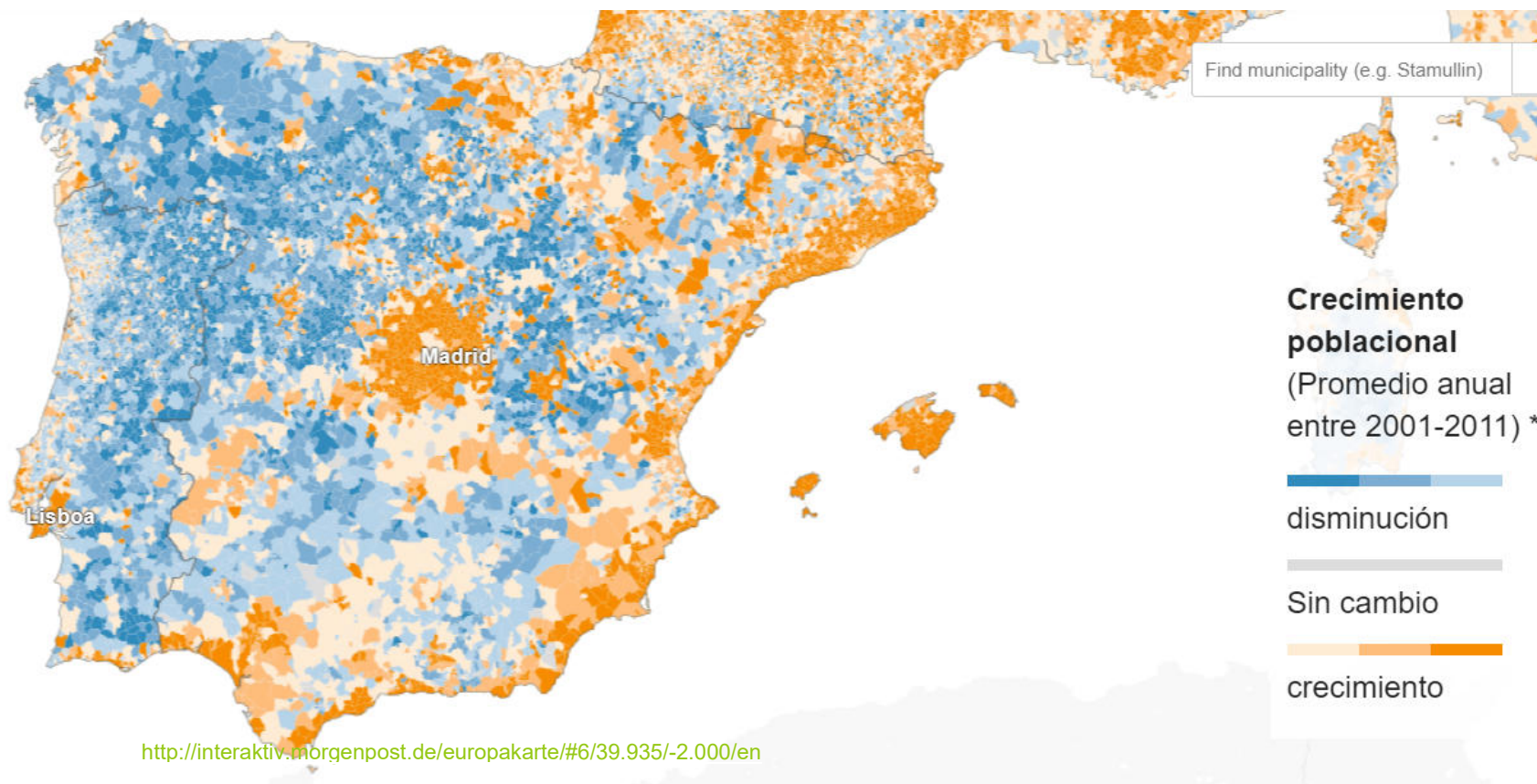



# Áreas Escasamente Pobladas de España 2018

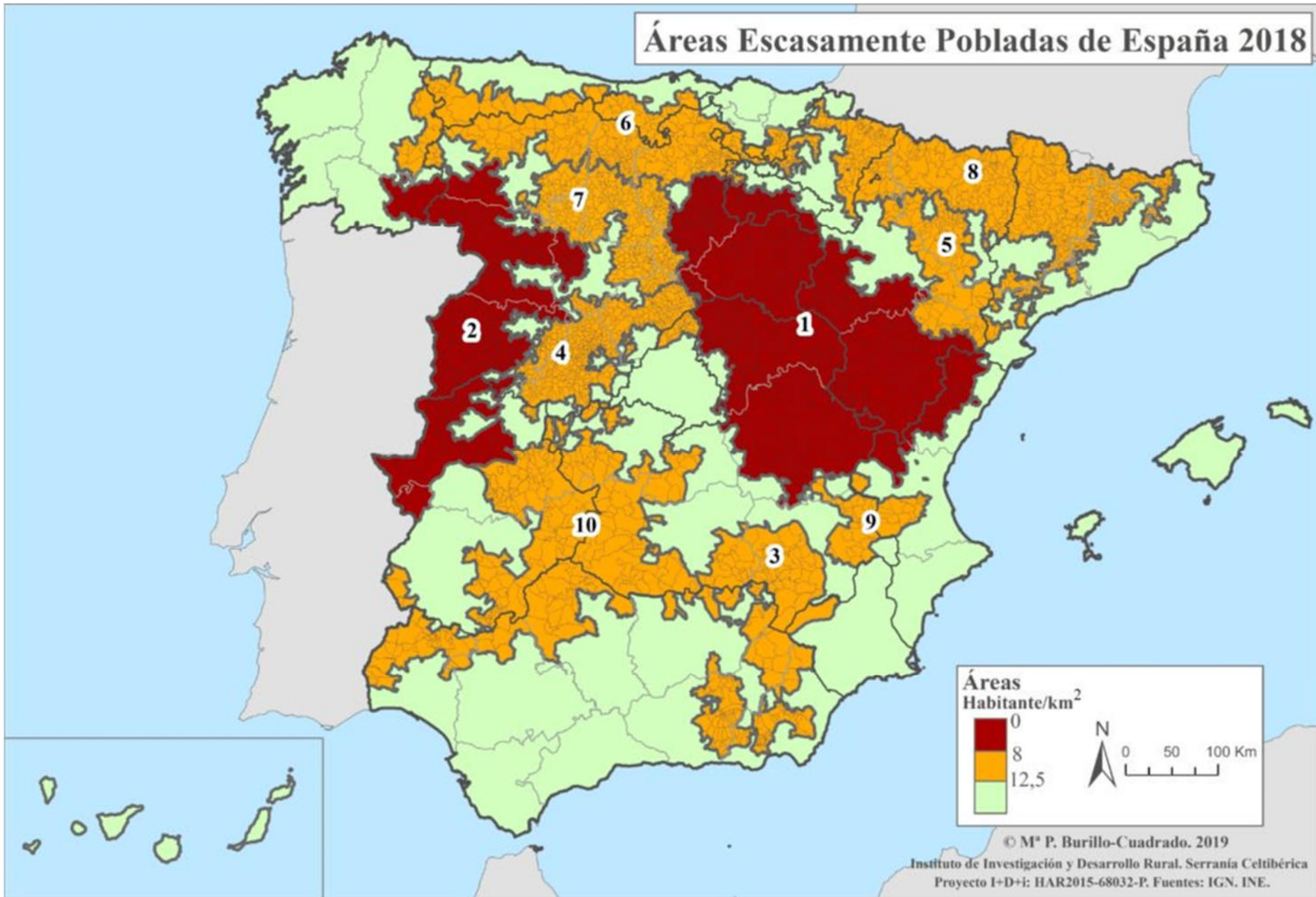

© M<sup>a</sup> P. Burillo-Cuadrado. 2019  
Instituto de Investigación y Desarrollo Rural. Serranía Celtibérica  
Proyecto I+D+i: HAR2015-68032-P. Fuentes: IGN, INE.



Despoblación  
o  
repoblación

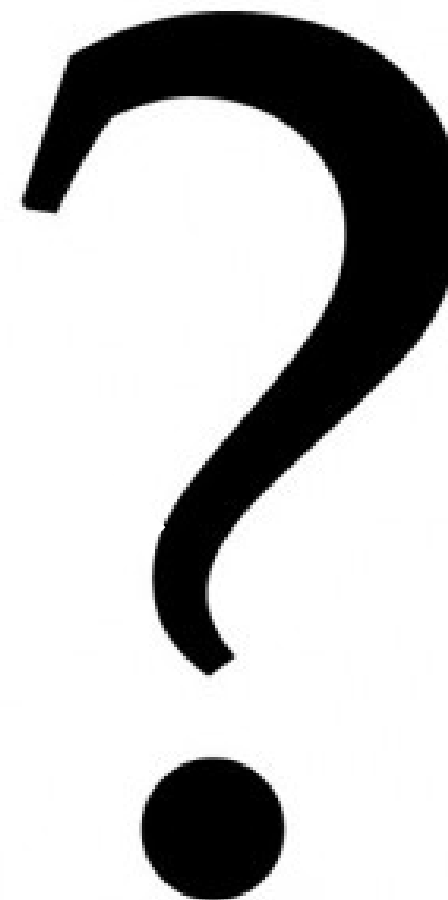



## Despoblado

significa desierto,  
lugar no poblado  
por haber perdido  
sus habitantes.





**Repoblar**  
participar  
activamente en la  
recuperación de  
un pueblo o zona  
rural habitada.











# Dos grandes bloques de futuro



¿irreconciliables?

**GACSA**  
GLOBAL ALLIANCE FOR CLIMATE-SMART AGRICULTURE

Google™ Custom Search

↑ About Members Actions News Events Resources

Programme of work COP 21

With 196 Parties, the United Nations Framework Convention on Climate Change (UNFCCC) has near universal membership and is the parent treaty of the 1997 Kyoto Protocol. The Kyoto Protocol has been ratified by 192 of the UNFCCC Parties. The ultimate objective of both treaties is to stabilize greenhouse gas concentrations in...

<http://www.fao.org/gacsa/en/>

Tema Bio-Distritos/Eco-

## Bio-distritos territoriales para potenciar la producción de alimentos ecológicos

**Se presentan los principales factores que caracterizan un bio-distrito: qué son, quiénes participan en su construcción y desarrollo y cómo ponerlos en marcha.**

Autoría: Salvatore Basile [2], Eduardo Cuoco [3]

**E**l bio-distrito territorial representa una solución innovadora que promueve el enfoque territorial y la cultura de lo ecológico. En particular, fomenta el modelo agroecológico en el marco de un desarrollo rural ético, justo y

solidario, valorizando los productos naturales y típicos junto a su territorio de origen, contribuyendo a un desarrollo económico y turístico basado en el respeto y la valorización de los recursos locales.

Se enmarca en varios compromisos [4] en los que la comunidad internacional se ha comprometido a contribuir a un desarrollo atento a la conservación de los recursos, al respeto del medio ambiente, a la valorización de las diferencias locales y, por lo tanto, a la calidad de la vida.

### Respuestas a las demandas sociales

Las estrategias de la producción ecológica están cambiando y, hoy en día, ya no se orientan simplemente a la

### ¿Qué es un bio-distrito o eco-región?

Un bio-distrito es un área geográfica donde agricultores/as, ciudadanos/as, operadores turísticos, asociaciones y administraciones públicas establecen un acuerdo para la gestión sostenible de los recursos locales, adoptando un modelo ecológico de producción y consumo (cadena corta de comercialización, grupos de compra, comedores públicos ecológicos...). En un bio-distrito, la promoción de los productos ecológicos se articula estrechamente con la promoción del territorio y de sus peculiaridades, para lograr el pleno desarrollo de sus potencialidades económicas, sociales y culturales.

reconversión en clave eco-sostenible de las empresas individuales, sino más bien a la reconversión de los territo-

[1] Este artículo es una adaptación del informe "Los

<https://www.agroecologia.net/bio-distritos-innovacion-territorial-agroecologica-revista-ae-seae/>

# Definiendo la Agroecología



## Agroecología “ciencia”:

Estudio y fomento de los agrosistemas tradicionales por su eficiencia y biodiversidad....  
Antropología agroecología. Se formula en 1997, se consolida en 2002-2005. Autores como Glissman, Altieri o Victor M Toledo.



## Agroecología “nuevas técnicas de producción”

- Permacultura (Bill Mollison).
- Método Fukuoka.
- Agricultura Biodinámica (Rudolf Steiner). (Certificación Demeter)
- Agricultura & humanismo, agroecologismo de Pierre Rhabi.
- Agricultura regenerativa (Doherty, Simón, Restrepo, Satalin, Gadzia...)

agricultura  
regenerativa

## Agroecología “campesina”

Cambio de modelo global, vía política, acción directa, Comité de Naciones Unidas para la Soberanía Alimentaria CSA, plataforma rural, vía campesina



## Agroecología “institucional”

FAO ADRS.  
CFS Comisión Naciones Unidas Seguridad  
Sociedad Española de agricultura ecológica.  
Ministerio de Agricultura.  
Comisión Europea.



## Agroecología social y gastronómica

Cambio de actitud desde la conciencia hacia el autoconsumo y el disfrute.  
Movimientos en transición,...  
Slow Food: arca del gusto.



## Agroecología “desarrollo local”

Enfoque de oportunidades autoempleo, cambio de modelo productivo y lobbies para nuevas políticas de desarrollo rural







## Los 10 elementos de la agroecología. Guía para la transición hacia sistemas alimentarios y agrícolas sostenibles

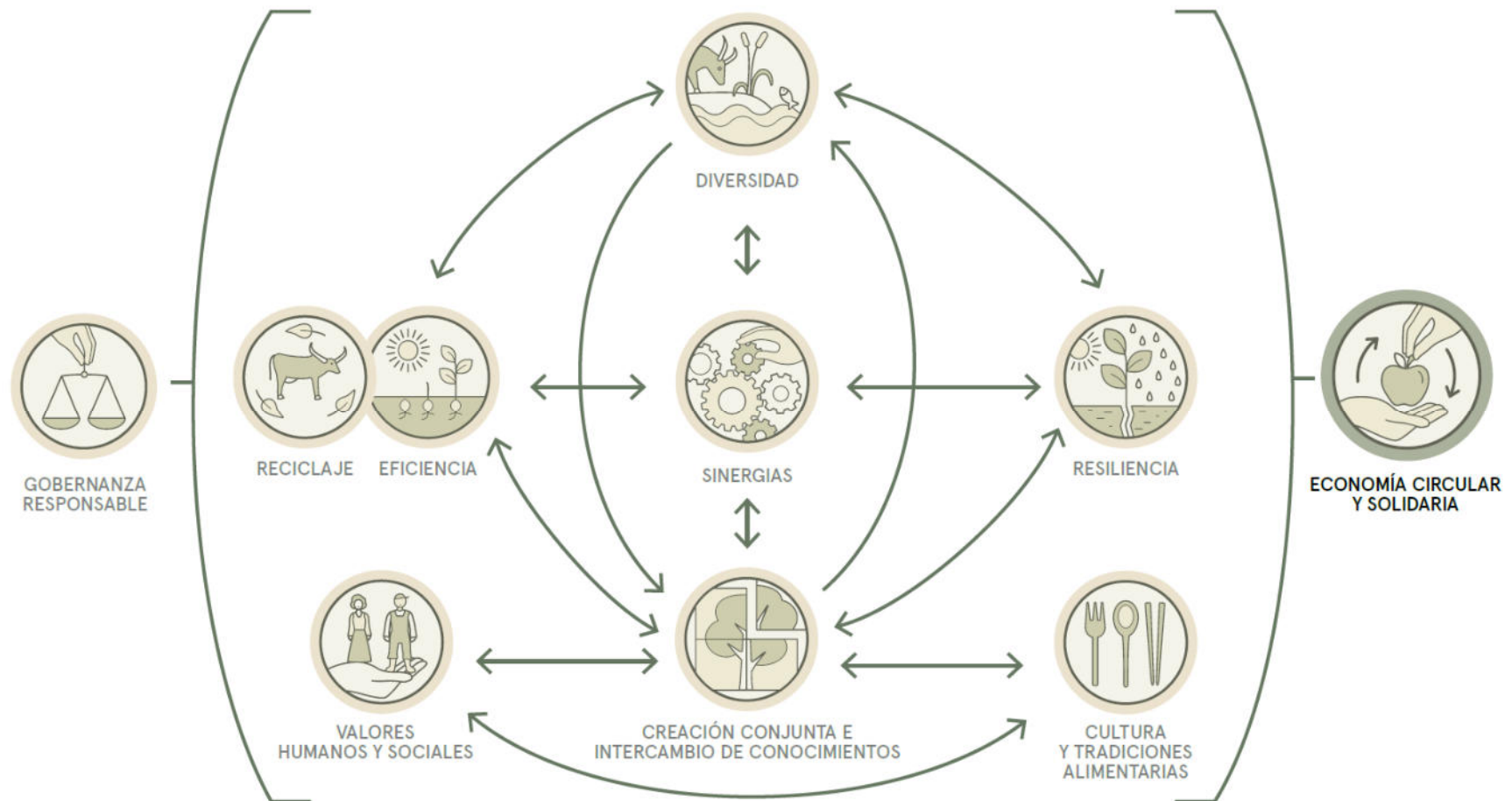



# Agroecología

- Apuesta por recuperar la soberanía alimentaria y energética de los territorios.
- Aprovechar eficientemente sus recursos
- Reducir las distancias entre productor y consumidor.
- Mantener una biodiversidad del paisaje y ecosistemas
- Activar la actividad agrícola y ganadera como una profesión digna y reconocida.
- Reconectar territorios solidarios y sostenibles económica, social y ambientalmente.







***El enfoque TERRAE.  
Perspectiva agroecológica en el desarrollo local.***



La red TERRAE nace con la intención de recuperar el uso de las tierras con un enfoque agroecológico



TERRITORIOS  
RESERVA  
AGROECOLÓGICOS





## De los retos planetarios a las acciones locales en el territorio



**Respuestas pequeñas, locales, con mínimos riesgos, buscando soluciones para que la gente se quede en su localidad, al mismo tiempo mantenga los valores y patrimonio natural y cultural de sus pueblos.**



**Asociación Intermunicipal  
Territorios Reserva  
Agroecológicos. RED TERRAE.**

**Asociación con compromiso de sus socios por el desarrollo y la sostenibilidad de sus territorios, que toman la agroecología como eje de trabajo local.**





La asociación nace con el firme compromiso de: promover y desarrollar acciones de recuperación del paisaje rural, la conservación de la **biodiversidad** agraria, la mejora de la calidad y la **soberanía alimentaria** y sobre todo por la creación de nuevas **oportunidades de empleo** y de vida para los territorios rurales. Todo ello bajo el paraguas de la **agroecología**, herramienta de buenas prácticas naturales, medioambientales y de **custodia del territorio**.







Los ayuntamientos TERRAE, entendemos que la

**Dinamización agroecológica** es el mejor camino para conseguir innovar y experimentar alternativas para los territorios por cuanto:

1. Contamos con la población local en el diseño y propuestas del **plan agroecológico**.
2. Respetamos y aprovechamos la **memoria agrícola** de nuestros mayores.
3. Facilitamos el acceso a las tierras desocupadas o en abandono en el **banco de tierras**.

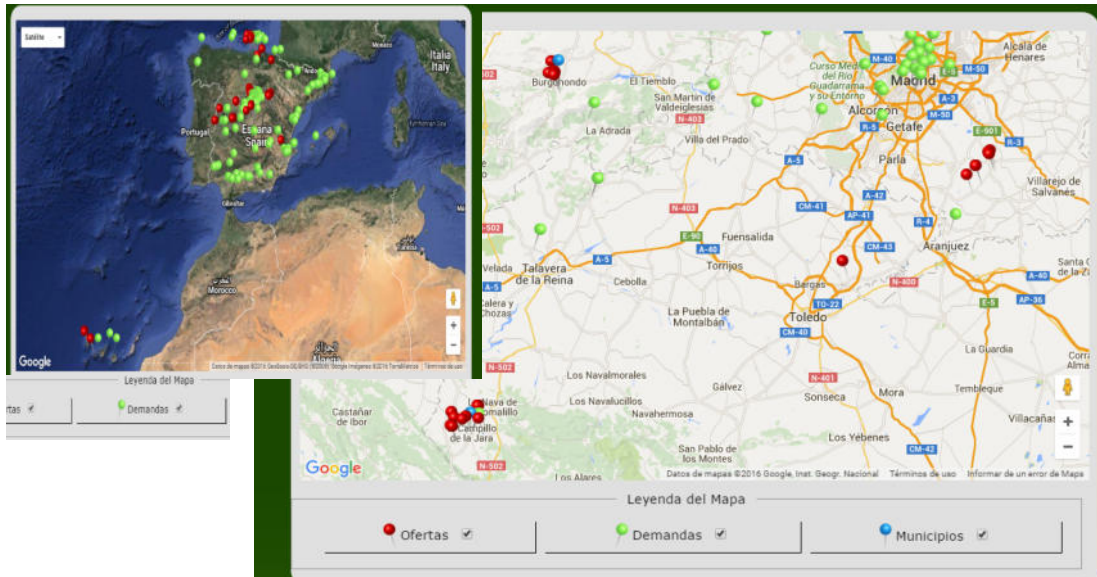



4. Promovemos proyectos municipales agroecológicos que animen al **emprendimiento**.
5. Animamos y favorecemos la venta en **circuito corto**, con nuestra marca de confianza **ecokm0 TERRAE**.
6. Promovemos la gestión de **biorresiduos** y la economía circular.
7. Animamos a **cambios de hábitos** alimentarios con menús agroecológicos, jardines comestibles,
8. Buscamos **clientes comprometidos** y responsables, por vía directa y con una **apuesta turística singular** que se convierta en escaparate de nuestros productos sanos, justos y ambientalmente comprometidos.







¿Como reconstruir esta brecha entre el campo y la ciudad?



**NeRAe**

NEoRuralidad AgroEcológica





Pero solo con el acceso a la tierra no suele ser suficiente para conseguir asentar al neocampesinado.

Se precisa un trabajo constante de Dinamización agroecológica y facilitar otros recursos por eso nos planteamos el

**NeRAe**

NEoRuralidad AgroEcológica



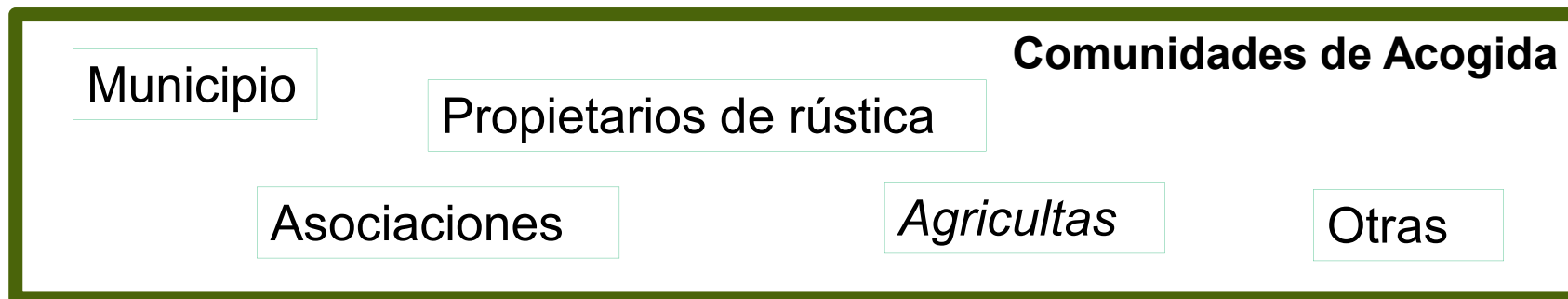



## Principales estrangulamientos de la nueva ruralidad agroecológica

- Acceso a la tierra
- Acceso a vivienda
- Formación adecuada y practica
- Comercializar producto
- La dureza de la vida de agricultor y ganadero

## Principales estrategias que trabajar

- Inventario y banco de tierras.
- Bolsa de vivienda, vivienda móvil.
- Formación itinerante sobre tierra disponible.
- Mantener enlaces con las ciudades-barrios de origen como consumidores
- Comunidades, equipos para rotar responsabilidad.
- Complemento con otras actividades profesionales.



# Agroecología frente a la Despoblación



## Garantía



Confianza,  
conocimiento directo  
productor-  
consumidor  
SPG

Nueva relación entre paisanos y ciudadanos.  
Visibilidad y reconocimiento de los productores de alimentos.

## Venta



En proximidad y  
circuito corto

Recuperar zonas rurales como áreas de abastecimiento (biodistritos). Más equilibrio territorial y mayor viabilidad para los productores

## Variedad



Se cultivan muchos  
productos distintos y  
complementarios,

Recuperar biodiversidad, policultivos, diversificación de rentas, regenerar un paisaje multifuncional

## Agroganadería



La ganadería  
extensiva como  
parte de las  
explotaciones

Mayor gestión de superficies: pastos, bosques,... efectos positivos ante cambio climático, mayor empleo

## Insumos



No se compra casi nada,  
casi todo se autoabastece  
o en proximidad

Recuperación de materia orgánica, aprovechamiento de RSU, agrocompostaje como diversificación de rentas agrarias

## Semillas



Variedades tradicionales,  
que van perdiendo  
capacidad  
de germinación

Recuperar conocimiento, cooperación intergeneracional, potenciar identidad territorial y gastronómica, viveros locales



De una manera u otra el enfoque TERRAE comparte la misión y principios éticos de la permacultura.

Aceptando la biodiversidad de espacios, ritmos, niveles de conciencia y compromiso.

Asumiendo que desde lo público también se puede y debe seguir generando alternativas

CONAMA 2020

Congreso Nacional del Medio Ambiente. #Conama2020



+ info

Asociación Intermunicipal  
**RED TERRAE**

TERRITORIOS  
RESERVA  
AGROECOLÓGICOS

[www.tierrasagroecologicas.es](http://www.tierrasagroecologicas.es)

**agroecología**  
aplicada localmente y diseñada en cooperación

¡Gracias!

#conama2020